

Einstellungen Kopplung zu KDIS (Carestream - ehem. Kodak bzw. Trophy)

1. Erforderliche Einträge in **ivoris® dent**, **ivoris® ortho**
2. Erforderliche Einträge in **ivoris® analyze**
3. Erforderliche Einträge in KDIS
4. Test Patientenübergabe von **ivoris® dent**, **ivoris® ortho** an KDIS
5. Test Patientenübergabe von **ivoris® analyze** an KDIS
6. Test Bildübernahme in **ivoris® analyze** über VDDS
7. Fehlermöglichkeiten

Erforderliche Einträge in **ivoris® dent**, **ivoris® ortho** (1.)

- Ein Eintrag ist nicht erforderlich, da die VDDS-Schnittstelle genutzt wird.
- KDIS und der VDDS-Medienschnittstellenserver von Kodak müssen auf dem Rechner installiert sein.

Erforderliche Einträge in **ivoris® analyze** (2.)

- Ein Eintrag ist nicht erforderlich, da die VDDS-Schnittstelle genutzt wird.
- KDIS und der VDDS-Medienschnittstellenserver von Kodak müssen auf dem Rechner installiert sein.

Erforderliche Einträge in KDIS(3.)

- Es sind keine Einträge in KDIS erforderlich.
- KDIS wird ohne Datenbank betrieben. Die Originalbilder werden im VDDS-Verzeichnis gespeichert.
- Im VDDS-Medienschnittstellenserver muss das VDDS-Verzeichnis eingetragen und die Übergabeparameter markiert werden.

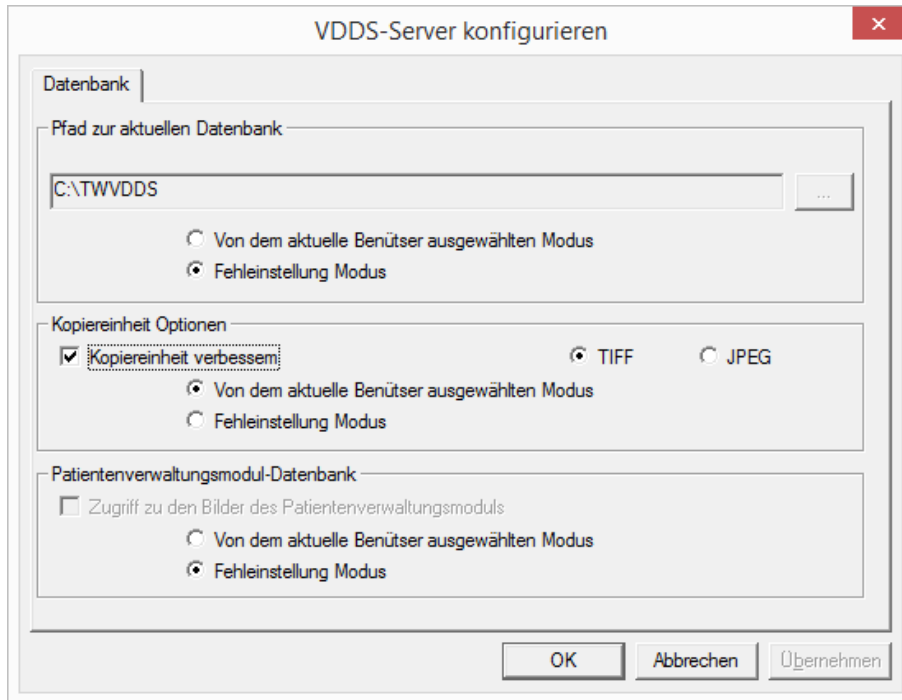

Test Patientenübergabe von ivoris® dent, ivoris® ortho an KDIS (4.)

- Klick auf den Menüpunkt „Kopplungen/VDDS media“ und die Auswahl von KDIS (Kodak Imaging Dental Software) mit OK bestätigen

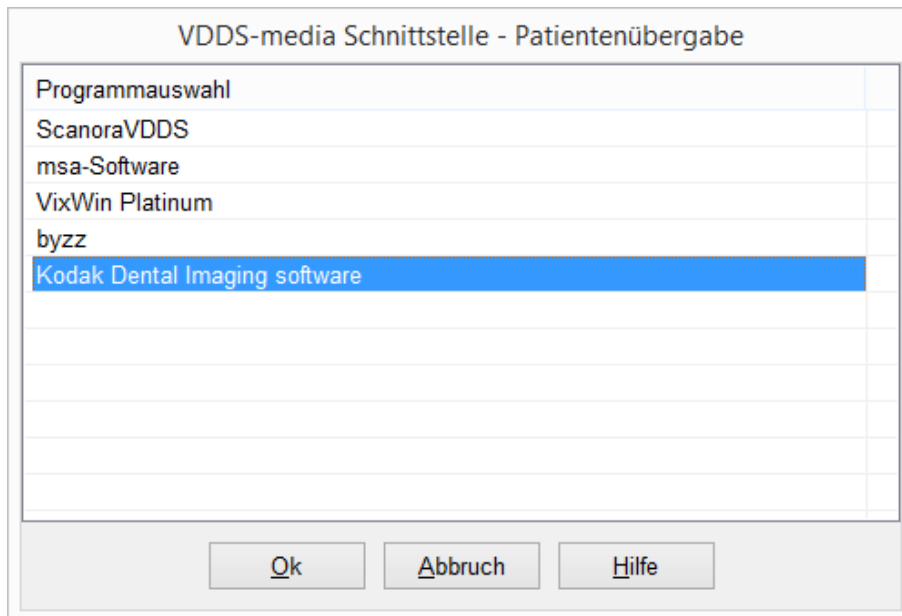

- KDIS wird geöffnet und der Patient angemeldet

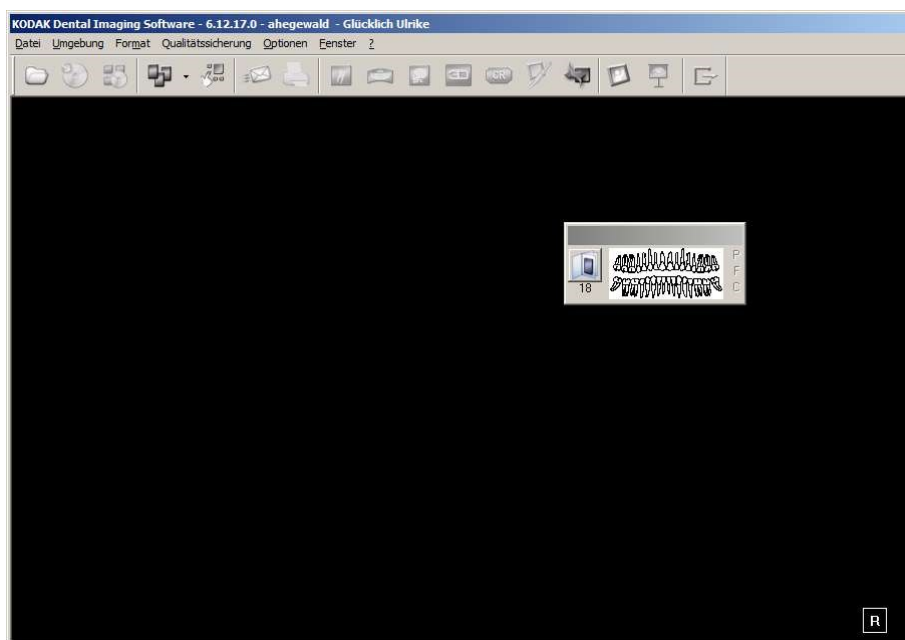

- Wurden bei diesem Patient zu einem früheren Zeitpunkt Bilder abgelegt, können diese später hier wieder aufgerufen werden.
- Wird **ivoris®analyze** zur Bildanalyse verwendet, muss die Patientenübergabe direkt über dieses Diagnostikprogramm erfolgen!

Test Patientenübergabe von **ivoris®analyze** an KDIS (5.)

- Klick auf den Röntgenschalter in der Iconleiste

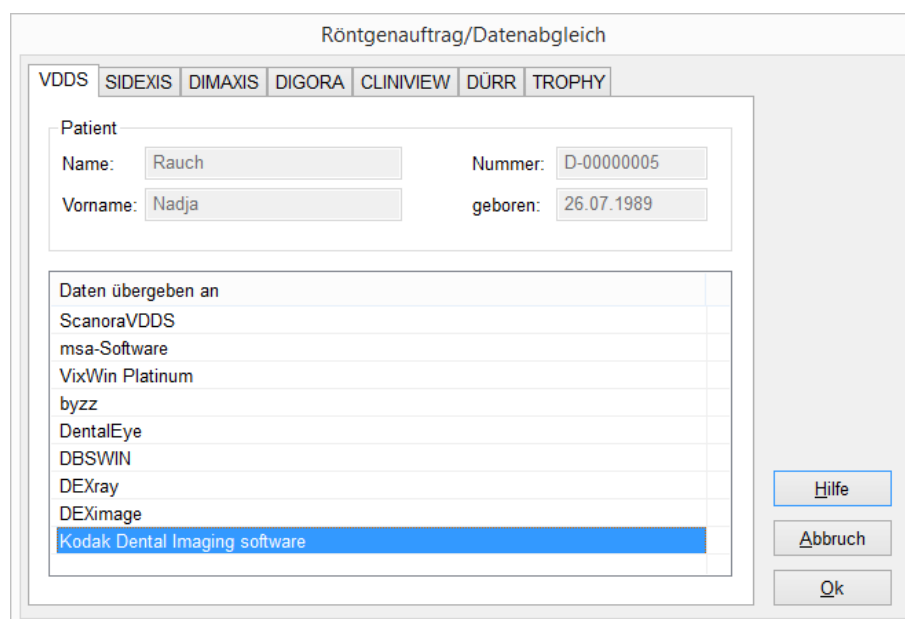

- KDIS wird geöffnet und der Patient angemeldet.

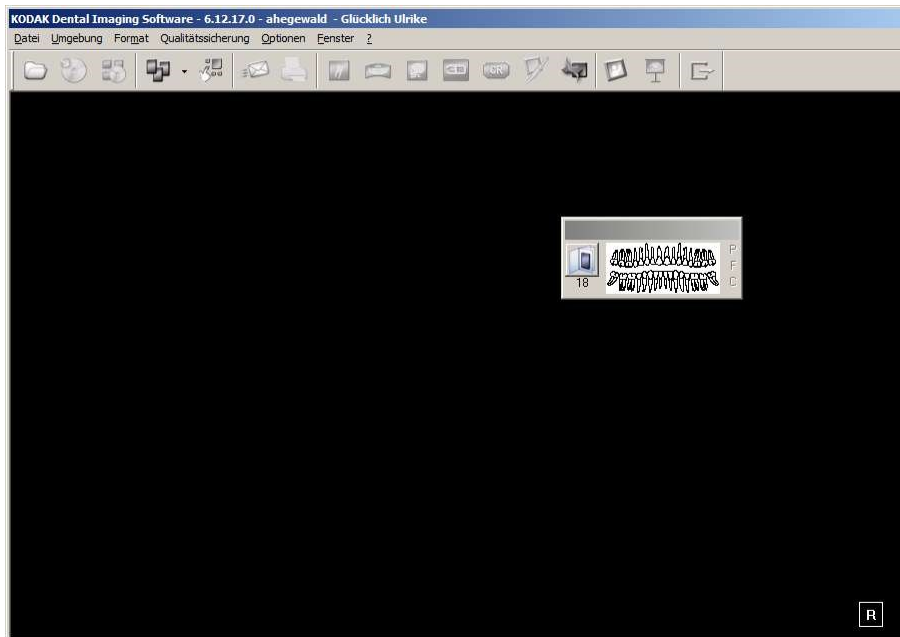

- Wurden bei diesem Patient zu einem früheren Zeitpunkt Bilder abgelegt, können diese hier später wieder aufgerufen werden.

Test Bildübernahme von KDIS in ivoris® analyze über VDDS (6.)

- Das Icon „Datenverwaltung“ und dort den Ordner „Bildaufnahme“ wählen und auf der rechten Seite den „VDDS-Schalter“ wählen. Bei Klick auf KDIS in der Liste werden die Bilder des Patienten angezeigt und können mit OK importiert werden.

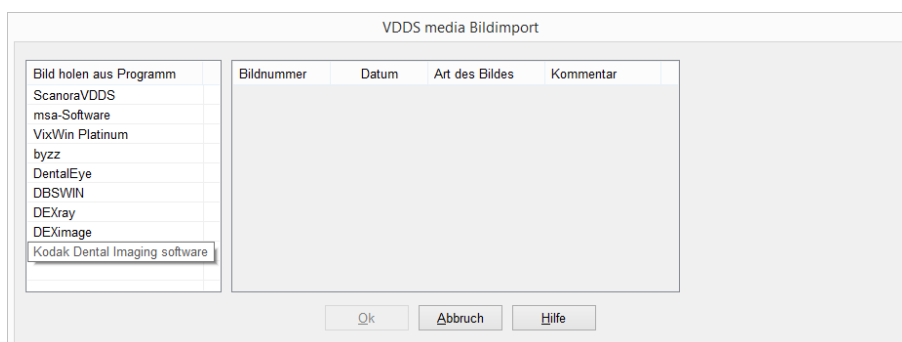

Fehlermöglichkeiten (7.)

Fehler	Ursache	Lösung
Röntgenschalter von ivoris®ortho oder ivoris®analyze ist nicht aktiv, trotz eingetragener Kopplung.	Modul „digital“ wurde nicht freigeschalten.	Bitte mit Hotline von Computer konkret in Verbindung setzen.
KDIS nicht als VDDS-Client verfügbar in ivoris®analyze	Ältere Version von ivoris®analyze wird verwendet	Update 07.01.000x installieren Update ivoris®analyze installieren
KDIS nicht als VDDS-Client in ivoris®ortho oder ivoris®analyze verfügbar	VDDS-Client von KDIS nicht installiert	VDDS installieren
KDIS startet nach Patientenübergabe nicht automatisch	Falscher Pfad zum KDIS Freigabeverzeichnis	Dieser muss mittels regedit.exe korrigiert werden: HKCU\Software\TROPHY\RJ Wert Path: „\server\pfad\“

Mit freundlichen Grüßen
Ihr Serviceteam der Computer konkret AG