

Herstellung der Kopplung zwischen ivoris[®] dent, ivoris[®] ortho und ivoris[®] analyze

1. Einstellungen in **ivoris[®] dent, ivoris[®] ortho**
2. Einstellungen in **ivoris[®] analyze**
3. Fehlermöglichkeiten

Einstellung in ivoris[®] dent, ivoris[®] ortho (1.)

- Die Einstellung für die Anzeige von Bildern aus **ivoris[®] analyze** erfolgt über den Menüpunkt „Bild aus Diagnostikprogramm anzeigen“, der über Rechtsklick auf den entsprechenden Bildplatzhalter angezeigt werden kann. Hier muss dann die gewünschte Bildart ausgewählt werden.

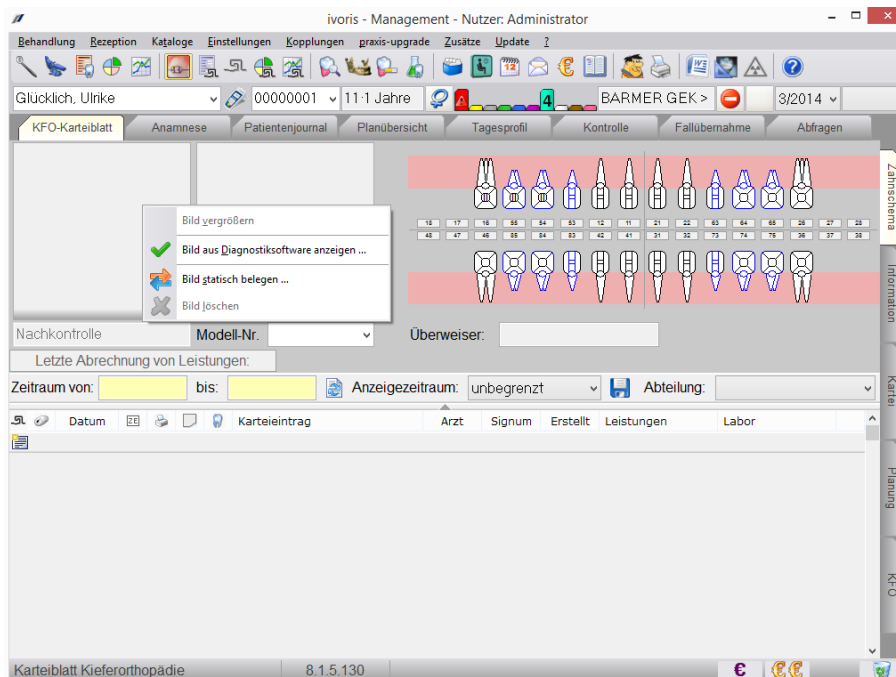

- Dieser Eintrag bewirkt, dass **ivoris[®] dent, ivoris[®] ortho** zusammen mit **ivoris[®] analyze** gestartet wird und die entsprechenden Bilder des ausgewählten Patienten im Karteiblatt angezeigt werden.
- **Ivoris[®] analyze** kann über den Schalter „Diagnostikprogramm“ gestartet werden. Dabei wird der ausgewählte Patient in **ivoris[®] analyze** automatisch ausgewählt bzw. nach Bestätigung mit „Ja“ neu angelegt.
- Es können nur Patienten übergeben werden, bei denen in **ivoris[®] dent, ivoris[®] ortho** die Felder: Name, Vorname und Geburtsdatum belegt wurden.

Mit freundlichen Grüßen
Ihr Serviceteam der Computer konkret AG